

REGIONE PIEMONTE

## **AZIENDA SANITARIA LOCALE VCO**

*Sede legale: Viale Mazzini, 117 – 28887 Omegna*



**S.O.C. GESTIONE INFRASTRUTTURE TECNOLOGIE BIOMEDICHE**

Sede Operativa di Verbania

tel. 0323-541222 Fax 0323-541225

### **RELAZIONE**

**OGGETTO: EVENTO ATMOSFERICO CATASTROFICO AVVENUTO LA SERA DEL  
25-08-2012 E CHE HA INTERESSATO PROPRIETA DELL'ASL VCO NELLA  
CITTA' DI VERBANIA**

#### **RELAZIONE SUI DANNI SUBITI**

Durante la sera del 25-08-2012, una tromba d'aria si è abbattuta sulla Città di Verbania al cui passaggio ha danneggiato diversi edifici e con grande violenza ha abbattuto piante e causato diversi danni, a tratti di grave entità, anche a fabbricati di proprietà dell'ASL VCO che si elencano:

1. Fabbricati facenti parte del Presidio Ospedaliero di Verbania, sito in Via Fiume 18 – 28922 – PALLANZA – VB;
2. Distretto Sanitario di S. Anna, sito in Viale S. Anna – 28922 – Verbania;
3. Sede SERT, sito in via Crocetta – 28922 – PALLANZA – VB;
4. Fabbricato di proprietà dell'ASL VCO sito in via Guglielmazzi angolo via Mazzini – 28922 – PALLANZA – VB.
5. Fabbricato di proprietà dell'ASL VCO sito in via Simonetta – 28921 – INTRA – VB;
6. Fabbricato della Sig.ra Cotti Carla sito in via Simonetta – 28921 – INTRA – VB, al quale la nostra proprietà ha causato danni.

In seguito sono riportate le descrizioni dei danni subiti e la documentazione fotografica che testimonia quanto avvenuto, inoltre in allegato alla presente si riscontrano i conteggi a consuntivo degli interventi di ripristino avvenuti sia immediatamente che nei giorni successivi delle Imprese titolari dei contratti di manutenzione presso l'ASL VCO



## Elenco e documentazione fotografica dei danni:

### **Fabbricati facenti parte del Presidio Ospedaliero di Verbania, sito in Via Fiume 18 – 28922 – PALLANZA – VB:**

Per i danneggiamenti elettrici non ci sono foto ma sono disponibili la scheda elettronica dell'acensore e le batterie bruciate dell'UPS presso l'officina del P.O. di Verbania.

Danneggiamento UTA ubicata sul terrazzo del 6° piano ed in particolare l'UTA che è stata divelta come si evince dalla foto allegata, ed è stato strappato il quadro di alimentazione e danneggiato il canale metallico a cui era fissata la linea di alimentazione.

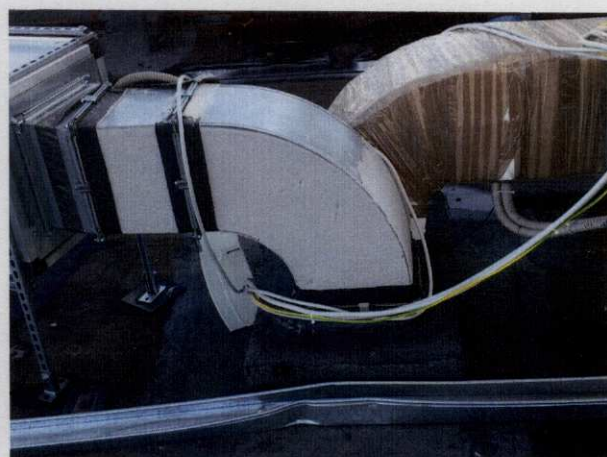

Danneggiamento tapparella veneziana uffici 6° piano





Piante abbattute o con rami divelti nel parco interno tra il fabbricato del P. O. e la sede corsi di laurea in infermiere e fisioterapista



Cortile interno – zona centrale ossigeno – pianta abbattuta



Vecchio Ospedale Castelli –scoperchiamento del tetto in vari punti e danneggiamento colmi tetto in vari punti.



l 5



I colmi in arancione sono quelli cambiati



Danneggiamenti a controsoffitti vari:



0 2





Tettoia adiacente centrale ossigeno



0 4



Tettoia prospiciente centrale ossigeno



Danneggiamenti vari agli infissi, vetri rotti, battenti divelti, infiltrazioni, parete in cartongesso

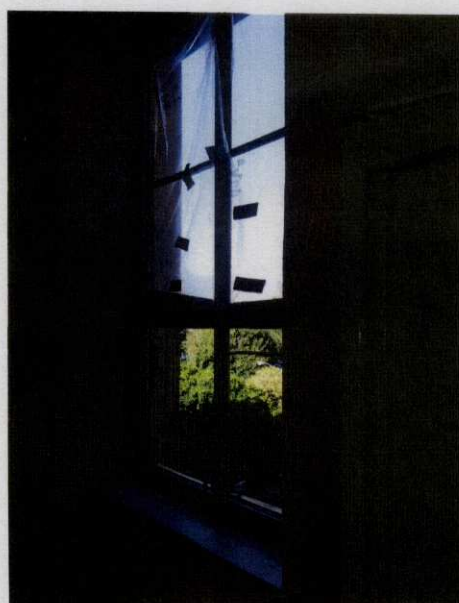





Strappo del manto impermealizzante della copertura del reparto di Pediatria



Handwritten signature or mark consisting of a loop and a long, curved line.



Danni alla canalizzazione del condizionamento alla 4° ala reparto di Malattie Infettive



b h



## Sede SERT, sito in via Crocetta – 28922 – PALLANZA – VB

Caduta di una pianta sul tetto dell'edificio e sfondamento dell'orditura secondaria

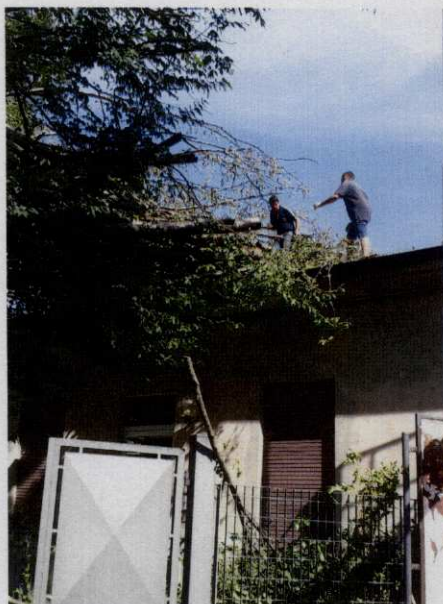
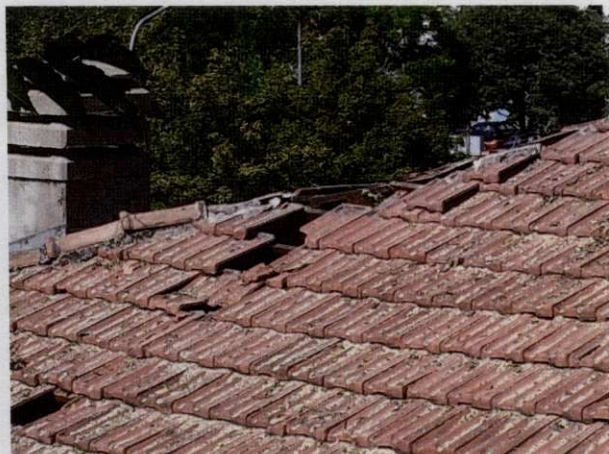

Handwritten signature or mark.



## **Distretto Sanitario di S. Anna, sito in Viale S. Anna – 28922 – Verbania**

Danni alla copertura causati dal cappello del camino divelto.



## **Fabbricato di via Guglielmazzi angolo via Mazzini Pallanza**

Danni causati dalla caduta di grossi rami degli alberi adiacenti, la casa è stata dichiarata inagibile dal comune di Verbania.





Particolare dei danni sottotetto



Allestimento ponteggio per la rimozione dei rami ed il ripristino della copertura



## Edificio di via Simonetta ad Intra

Scoperchiature del tetto con caduta di coppi tegole e del camino



0  
9





### **Fabbricato della Sig.ra Cotti Carla sito in via Simonetta – 28921 – INTRA**

Danni provocati all'edificio dalla sig.ra Cotti Carla da frammenti di coppi, tegole e cappello camino, caduti dalla nostra proprietà adiacente di via Simonetta





Il ripristino dei danni subiti ha coinvolto le Ditte della manutenzione ordinaria e straordinaria che con personale aggiuntivo sono intervenuti per gli interventi immediati e per la rimessa in ripristino delle aree interessate all'evento con l'utilizzo di ponteggi, piattaforme elevatrici e tutto quanto necessitava per garantire gli interventi richiesti.

Le Ditte interessate al ripristino sono:

|                               |    |                  |
|-------------------------------|----|------------------|
| - Cofely Italia spa/ SitVerba | €. | 86.457,25        |
| - Rossi Casa srl              | €. | 83.483,32        |
| - C.D.L. srl                  | €. | <u>18.302,07</u> |

|           |    |            |
|-----------|----|------------|
| Ammontare | €. | 188.242,64 |
|-----------|----|------------|

|         |    |                  |
|---------|----|------------------|
| IVA 10% | €. | <u>18.824,26</u> |
|---------|----|------------------|

|              |    |                   |
|--------------|----|-------------------|
| TOTALE DANNI | €. | <b>207.066,90</b> |
|--------------|----|-------------------|

Verbania. 26 novembre 2012

IL DIRETTORE S.O.C. G.I.T.B.  
*ing. Mario Mattalia*

Allegati:

- Conteggio Cofely
- Conteggio Rossi Casa
- Conteggio C.D.L.